

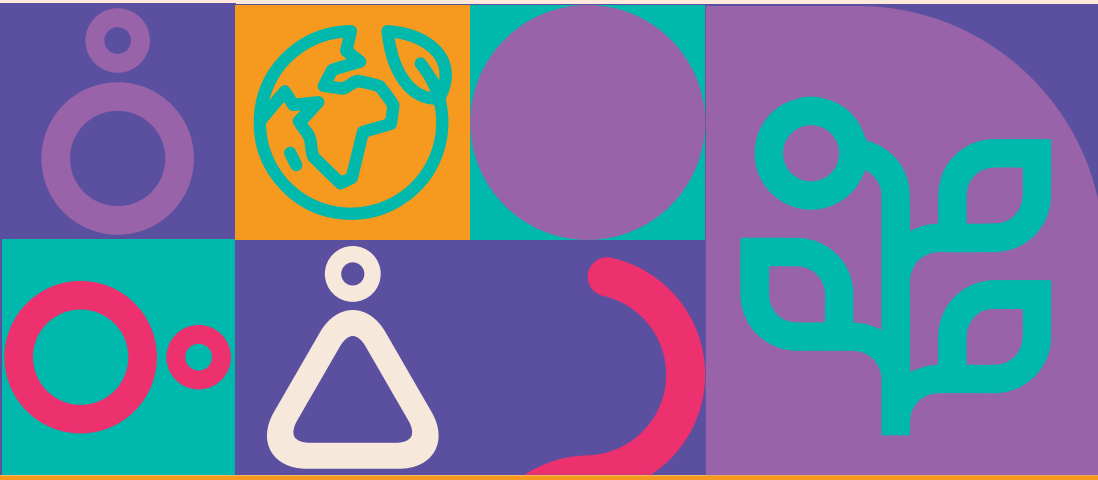

6 y 7 de noviembre
Medellín



PROGRAMACIÓN

Jueves 6 de noviembre

Parque Explora



Apertura de puertas

Hora: 8:00 a. m.

El futuro del sector social

Conversan: Irene Gaviria (directora – Fundación Adela Correa de Gaviria), María Inés Restrepo (gerente – MIR Estrategia Social), Nathalia Figueroa (vicepresidenta Comunicaciones y Mercadeo – Cámara de Comercio de Medellín) y Rubén Fernández (subdirector – Centro de Fe y Culturas).

Hora: 8:30 a. m.

Lugar: Auditorio

Nuevos mecanismos de financiación al desarrollo

Conversan: Juan Carlos Lozano (CEO Innpectia), Santiago Quiñonez (director de Demanda APC Colombia), Cristina Zambrano (directora ejecutiva – ACI).

Hora: 9:15 a. m.

Lugar: Auditorio

Cooperación internacional y financiación al ecosistema de impacto: cambio de paradigmas y nuevos escenarios

Conversan: Carlos González (director ejecutivo – Makaia), Miguel Ángel Betancur (director de Cooperación – ACI), Karen Manrique (directora general – Activistas Constructivos), Mario Bernal (coordinador global de alianzas estratégicas – Fundación Avina).

Hora: 10:15 a. m.

Lugar: Auditorio

Capital con propósito: la inversión social privada como oportunidad para multiplicar impacto

Conversan: María Camila Osorio (directora Fundación Bancolombia), Juan David Ramírez (gerente de Sostenibilidad – Gramalote), Carlos Castro (director Fundación Organización VID), Verónica Mejía (directora Wise Stream).

Hora: 11:00 a. m.

Lugar: Auditorio

Centro de servicios compartidos

Descripción: Agenda consultas rápidas que potenciarán la actuación de tu organización.

Asesorías disponibles en:

- Tecnología (Makaia)
- Asuntos contables, tributarios y de revisoría fiscal (Russell Bedford)
- Cooperación internacional (Agencia de Cooperación e Inversión – ACI)
- Inclusión y diversidad (El Comité)
- Estrategia (Compartamos con Colombia)
- Gestión directiva y administrativa (Socya)

Hora: 1:30 p. m. a 4:00 p. m.

Lugar: Salón 1

(Taller) Prospectiva práctica: cómo diseñar escenarios de futuro para mi organización

Lideran: Mateo Tabares Castaño (responsable Diseño Futuros – Comfama) y Germán Arango (experto metodológico en futuros – Sintrópica).

Hora: 1:30 p. m.

Lugar: Salón 2

(Taller) Cómo tener mi modelo de medición de impacto: sin perder la cordura ni todos los recursos de mi organización

Lidera: Jesús Botero (Eafit)

Hora: 2:45 p. m.

Lugar: Salón 2

(Taller) Tecnología y fundraising de individuos: clave para la sostenibilidad financiera de tu organización

Lidera: Diego Rodríguez (AFRUS)

Hora: 1:30 p. m.

Lugar: Salón 3

(Taller) Nuevas narrativas del ecosistema social: evolucionar en la comunicación para evidenciar impacto y atraer aliados

Lideran: ONE Inversión Social y Corporación Putamente Poderosas.

Hora: 2:45 p. m.

Lugar: Salón 3

Parque de los Deseos

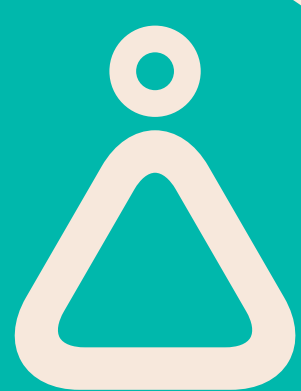

(Taller) Integración de prácticas ambientales en organizaciones sociales

Lidera: Fundación EPM

Hora: 2:00 p. m.

Lugar: Huerta de los deseos – Parque de los Deseos

Festival Miradas

Audiovisual con enfoque social y comunitario

Hora: 6:00 p. m.

Lugar: Plazoleta principal

Jardín Botánico



Bootcamp Orsos a Otro Nivel

(Evento priorizado por las comunas 1,3,5,6,10 y 14 de Medellín para el fortalecimiento de sus organizaciones sociales con recursos de presupuesto participativo).

Lidera: Alcaldía de Medellín

Hora: 8:00 a. m.

Obras por impuestos: un mecanismo por entender y amplificar en el sector social

Conversan: Marcela Barón Soto (directora de Desarrollo y Equidad – Proantioquia), María Camila Villegas (directora ejecutiva – Fundación Grupo Argos), Ana Cristina Moreno (directora ejecutiva, Presentes Corporación), Gina Montes (directora – Indeleble Social).

Hora: 1:30 p. m.

Lugar: Auditorio Lineo

Datos que atraen inversión: la importancia de la medición y los sistemas de información como puentes para el financiamiento

Conversan: Mónica Ospina (directora – Medellín y Antioquia Cómo Vamos), Valentina Medrano (Cofundadora – Cubo Social), Henry García (director ejecutivo – Fundación Marina Orth).

Hora: 1:30 p. m.

Lugar: Auditorio Aurita López

Gerencia e innovación social

Conversan: Lucía García (Socia – True ROI Consultans), Carolina Jaramillo (directora ejecutiva – Fundación Unibán), Andrés López (director financiero y estratégico Parque Explora), Adolfo Eslava (director – Eafit Social).

Hora: 2:20 p. m.

Lugar: Auditorio Lineo

(Masterclass) Voluntariado: Tres visiones, un mismo propósito de impacto

Lideran: Volies, Cruz Roja y Secretaría de Cultura de Medellín

Hora: 2:20 p. m.

Lugar: Auditorio Aurita López

Metodologías ágiles para la integración de la inteligencia artificial en tu estrategia

Lidera: Santiago Martínez (Consultor de impacto social mediante la tecnología).

Hora: 3:10 p. m.

Lugar: Auditorio Lineo

Panel central: Cómo innovar en la forma como nos relacionamos intersectorialmente para fortalecer e impulsar un ecosistema de impacto.

Hora: 4:00 p.m.

Lugar: Orquideorama



Velada social

Música, conexiones y alianzas

Hora: 5:00 p. m.

Lugar: Orquideorama

Carabobo norte



(Peatonal entre Parque Explora y Jardín Botánico)

Feria Anual de Organizaciones Sociales

Descripción: Ven conoce, antójtate y adquiere toda variedad de productos hechos por talentosos emprendedores sociales mientras disfrutas de música, juegos y más.

Hora: de 9:00 a. m. a 5:00 p. m.

Edificio de Extensión UdeA



Rueda de proveeduría social

Lidera: Tras los Puentes

Hora: 8:00 a. m.

(Exposición interactiva) Adentrarse en el mundo de la innovación social

Lidera: Universidad de Antioquia

Hora: Permanente

(Foro) Avances y retos en la garantía al derecho a la participación ciudadana en Medellín: a 10 años de la Ley 1757

Lidera: Consejo Distrital de Participación Ciudadana

Hora: 10:00 a. m.

Lugar: Auditorio – Edificio de Extensión



6 y 7 de noviembre
Medellín



PROGRAMACIÓN

Viernes 7 de noviembre

Edificio de Extensión UdeA



Inteligencia artificial y modelos de innovación social

Conversan: Paola Idárraga (líder de Innovación y Nuevos Negocios – Comfenalco), Jorge Llano (coordinador de Transformación Digital – Makaia).
Hora: 9:00 a. m.
Lugar: Edificio de Extensión

Alianzas que transforman: Mesa de Turismo como motor de transformación comunitario

Conversan: Arlequín y los Juglares – Semillas de Esperanza – Compás Urbano
Hora: 9:00 a. m.
Lugar: Salón 1 – Edificio de Extensión

“Páginas Vivas” – Encuentro de agendas ciudadanas

Foro anual de agendas ciudadanas dentro de la Estrategia Nuevas Ciudadanías.
Lidera: Secretaría de Participación Ciudadana
Hora: 9:00 a. m.
Lugar: Laboratorio de Innovación Social – Edificio de Extensión

Contenidos con propósito: cómo contar una historia de impacto

Conversan: Sociedad de San Vicente de Paúl y MP4 Pro audiovisual.
Hora: 9:00 a. m.
Lugar: Salón 2 – Edificio de Extensión

Estado y oportunidades del sector social en Colombia

Conversan: Compartamos con Colombia, Federación Antioqueña de ONG, Instituto de Estudios Regionales y Comfama.
Hora: 10:00 a. m.
Lugar: Edificio de Extensión

Modelo de inclusión con mujeres pospenadas: caminos de oportunidades y transformación para organizaciones sociales

Conversan: Comfenalco Antioquia, ValoraT.
Hora: 10:00 a. m.
Lugar: Salón 1 – Edificio de Extensión

Organizaciones culturales sostenibles: un paradigma posible

Conversan: La Puerta Rosa, Free Kings, Artesas, Comfenalco.
Hora: 10:00 a. m.
Lugar: Salón 2 – Edificio de Extensión

Modelos híbridos de negocio: lecciones y apuntes para incursionar en alternativas del mercado

Conversan: Verónica de Vivero (directora ejecutiva – Fundación Socya), Lina Victoria Hoyos (directora ejecutiva – Fundación EPM), Catalina Restrepo (subdirectora Comercial – Cruz Roja Seccional Antioquia), María Adelaida Jaramillo (directora ejecutiva – De Mis Manos).
Hora: 11:00 a. m.
Lugar: Auditorio – Edificio de Extensión

La inclusión, la equidad y la diversidad: no solo rentables, sino indispensables

Conversan: Asociación PALCO, El Comité, Hablemos de Trabajo Doméstico
Hora: 11:00 a. m.
Lugar: Salón 1 – Edificio de Extensión

De la estrategia al impacto: cómo conectar proyectos sociales, modelos de negocio y desarrollo de productos propios

Conversan: Pantera Makers, Corporación Jarum, Corporación Mangle y Deconlab.
Hora: 11:00 a. m.
Lugar: Salón 2 – Edificio de Extensión

(Exposición interactiva) Adentrarse en el mundo de la innovación social

Conversan: Universidad de Antioquia
Hora: Permanente

Parque Explora

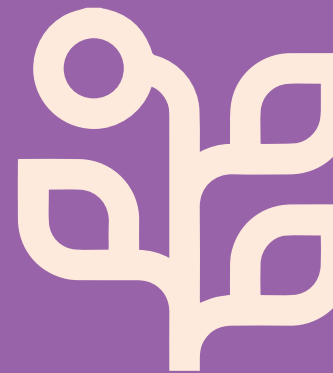

Rueda de conexiones (inscripción previa)

Lideran: Cámara de Comercio de Medellín para Antioquia, Federación Antioqueña de ONG, Comfama, Volies e Innpactia.
Descripción: Tres escenarios dispuestos para movilizar conexiones entre las organizaciones sociales y oportunidades de financiación e impacto.

- Rueda de inversión de impacto
- Rueda de servicios financieros
- Rueda de voluntariado

Hora: 8:00 a. m.
Lugar: Auditorio Parque Explora

Centro de Innovación Social CiudadaníaLAB

Una estrategia que nos une para llevar a las organizaciones sociales a otro nivel.
Conversan: Camilo Cano (secretario de Participación Ciudadana), Carolina Londoño (directora de Ruta N), Andrés Roldán (director ejecutivo de Parque Explora), Robinson Cardona (secretario del CUEE y líder de innovación de la Universidad de Antioquia).
Hora: 1:30 p.m.
Lugar: Auditorio Parque Explora

Emprendimiento social: nuevas tendencias para hacer realidad (y exitosa) tu acción

Lidera: Juliana Gutiérrez (directora para la Región Andina – Ashoka).
Hora: 2:30 p. m.
Lugar: Auditorio Parque Explora

Parque de los Deseos



Festival Miradas

Audiovisual con enfoque social y comunitario
Hora: 6:00 p. m.
Lugar: Plazoleta principal

Social Fest 2025

www.socialfest.com.co

Organizan:



Aliados:

